JSの施工実績② 様々なポンプ形式

東日本大震災の復興工事にて施工した大型ポンプ

スクリューポンプ（写真はΦ3,000×3.16㎥/s）[石巻市湊排水ポンプ場]

雨水貯留施設

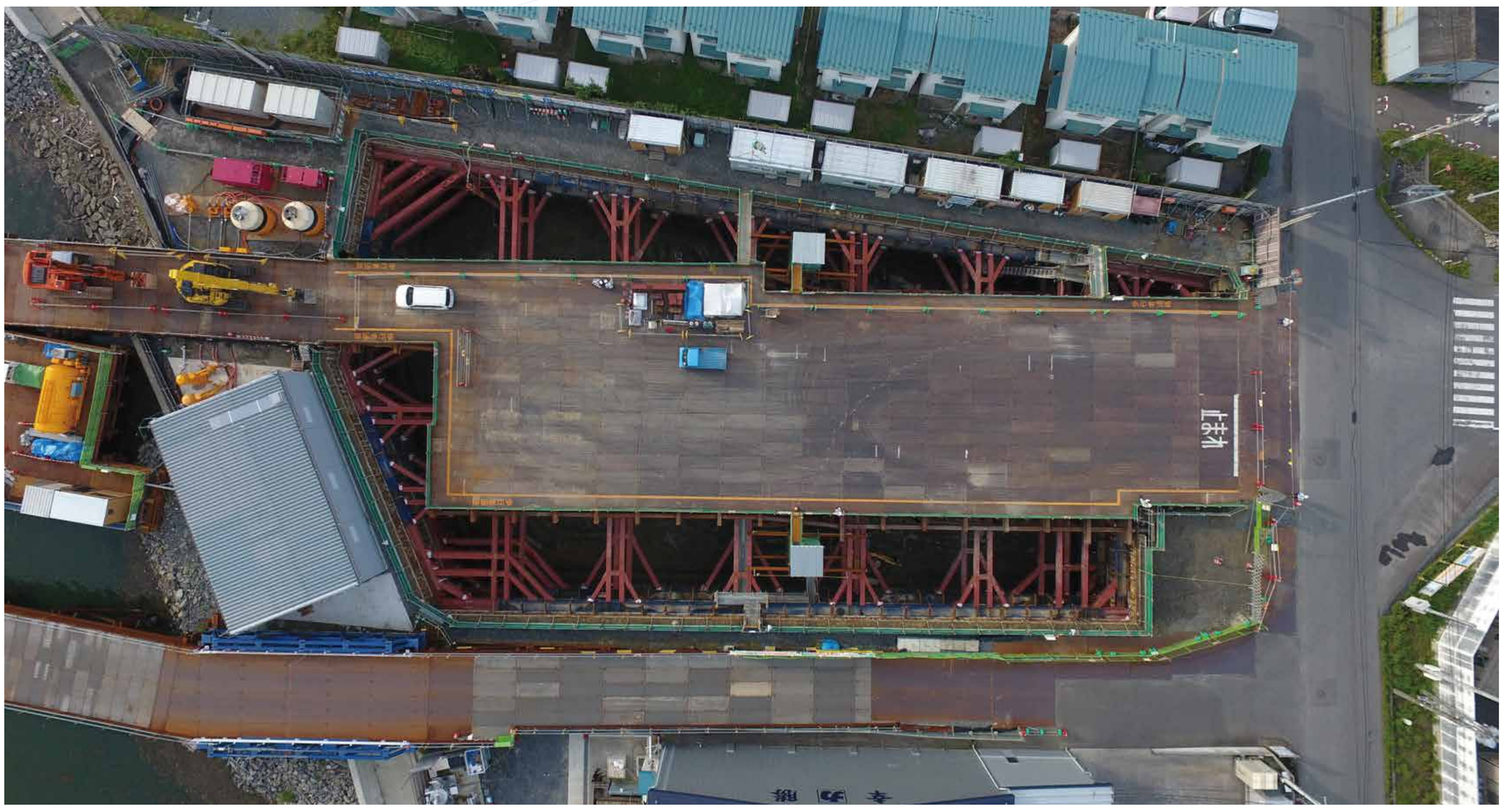

東日本大震災の復旧工事。近隣の第1・2ポンプ場も同時整備中。

貯留能力11,200㎥ [女川町浦宿浜第二排水区雨水貯留施設]